EARPHONE BLUETOOTH **MOB100**

21 HORAS DE REPRODUÇÃO

HANDS FREE CHAMADAS EM VIVA-VOZ

WAAW PLUS TECNOLOGIA TWS

SOM DE ALTA QUALIDADE

CONFORTO WAAW DESIGN INTELIGENTE

CONTROLE DE TOQUE INTELIGENTE

SOM DE ALTA QUALIDADE E CHAMADA ESTÉREO

O MOB 100 cria um som estéreo HD com detalhes claros e ricos, garantem a qualidade de som premium e proporcionam uma música perfeita, além de chamadas claras com microfone aprimorado de alta qualidade.

2h 8h + 13h = 21h

21 HORAS** DE REPRODUÇÃO

Apenas uma recarga para 21 horas** de música sem parar.

15min = 1h 40

USB TYPE C

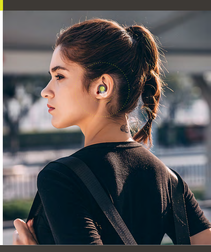

HANDS FREE

O MOB 100 combinado com driver de 6mm e tecnologia Bluetooth 5.0, oferece som de alta qualidade para ouvir e conversar.

BLUETOOTH 5.0

Tecnologia bluetooth 5.0 com conexão compatibilidade rápidos.

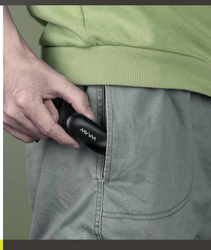

CONFORTO WAAW

Design compacto e confortável para uma melhor experiência.

CONTROLE DE TOQUE

Para atender chamadas, reproduzir, pausar, avançar ou voltar músicas, além de acionar assistente de voz.

L R — ESTÉREO

L R — MONO

ESPECIFICAÇÕES TÉCNICAS

Modelo: WAAW MOB 100EB
Tipo de conexão: Bluetooth
Versão do Bluetooth: 5.0
Frequência de resposta: 20 - 20kHz
Alcance máximo do Bluetooth: 10 metros*
Capacidade da bateria dos fones: 55 mAh
Capacidade da bateria do estojo: 300 mAh
Tempo de carga dos fones: 1 hora
Tempo de carga do estojo: 1 hora e 30 min
Autonomia de reprodução do fone: 8 horas e 20 min**
Autonomia do estojo: 13 horas
Impedância: 16 Ω
Sensibilidade: 91,5dB +/- 3dB
Peso líquido: 34 g
Dimensões do produto (C x L x A): 65 x 29 x 30 mm

*O alcance máximo do Bluetooth dependerá de um ambiente sem obstruções para funcionar dentro do raio indicado. **Tempo de autonomia de reprodução dependerá do tipo de música e do volume.